



SUBLIMACIÓN



TAZ 037 | TAZA PARA
SUBLIMAR **MARGAO**

Material: Cerámica
Medida: 8 x 10.5 cm
Colores: A/N/R

DATOS PARA IMPRESIÓN

Técnica: Sublimación / Termocalca
Área: 18 x 5.5 cm Extendido

Taza para sublimar exterior blanco e interior de color. Incluye cuchara. Venta caja cerrada de 36 piezas.



TAZ 015 | TAZA PARA
SUBLIMAR **FRISIA**

Material: Cerámica
Medida: 8 x 9.6 cm
Colores: Blanco Guatemala: Blanco

DATOS PARA IMPRESIÓN

Técnica: Sublimación / Termocalca
Área: 20 x 8 cm Extendido

Taza para sublimar. Venta caja cerrada de 36 piezas.



TAZ 036 | TAZA PARA
SUBLIMAR **PANAJI**

Material: Cerámica
Medida: 8.2 x 9.5 cm
Colores: A/N/O/R/V

DATOS PARA IMPRESIÓN

Técnica: Sublimación / Termocalca
Área: 20 x 8 cm Extendido

Taza para sublimar exterior blanco e interior de color. Venta caja cerrada de 36 piezas.

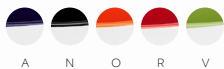

TAZ 042 | **TAZA MÁGICA**
PARA SUBLIMAR

Material: Cerámica
Medida: 8.1 x 9.5 cm
Colores: Negro

DATOS PARA IMPRESIÓN

Técnica: Sublimación
Área: 20 x 8 cm Extendido

Taza para sublimación de cerámica termosensible que cambia de color al verterle agua caliente. Al enfriarse la taza vuelve a su color original. Venta caja cerrada de 36 piezas.



TAZ 059
**TAZA PARA
 SUBLIMAR BANAO**



Material: Vidrio / Plástico / Silicón
 Medida: 7 x 10.8 cm
 Colores: A/O/R/Y  Guatemala: A/R

DATOS PARA IMPRESIÓN

Técnica: Sublimación
 Área: 19.5 x 8.5 cm Extendido

Taza de vidrio para sublimar. Incluye tapa de plástico con válvula de seguridad, sobretapa de silicón para el popote y popote de plástico. Incluye caja individual. Venta caja cerrada de 36 piezas.



TAZ 035 | **TAZA PARA
 SUBLIMAR RANJI**

Material: Cerámica
 Medida: 8.6 x 15 cm
 Colores: Blanco

DATOS PARA IMPRESIÓN

Técnica: Sublimación / Termocalca
 Área: 19 x 11 cm Extendido

Taza para sublimar. Venta caja cerrada de 24 piezas.



TAZ 053 | **TAZA PARA
 SUBLIMAR TECAF**

Material: Vidrio
 Medida: 7.8 x 9.2 cm
 Colores: A/P/R/V

DATOS PARA IMPRESIÓN

Técnica: Sublimación
 Área: 19.5 x 9 cm Extendido

Taza de vidrio para sublimar con degradado de color en la base y asa. Venta caja cerrada de 36 piezas.

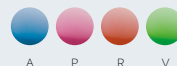



TMPS 163 | **TERMO PARA SUBLIMAR LAY**

Material: Acero Inoxidable / Plástico

Medida: 7.9 x 12 cm

Colores: Blanco Guatemala: Blanco

DATOS PARA IMPRESIÓN

Técnica: Sublimación

Área: 20 x 8 cm Extendido

Termo para sublimar doble pared. Cerrado al vacío. Pared interna y externa acero inoxidable. Tapa de plástico con válvula de seguridad. Mantiene temperatura caliente 6 hrs y temperatura fría 8 hrs aproximadamente. Incluye caja individual.



B



TMPS 56 | **TERMO PARA SUBLIMAR ONEGA**

Material: Acero Inoxidable / Plástico

Medida: 8.6 x 14.7 cm

Colores: Blanco

DATOS PARA IMPRESIÓN

Técnica: Sublimación

Área: 20 x 6 cm Extendido

Termo para sublimar doble pared. Pared interna plástico, pared externa acero inoxidable. Tapa de plástico con válvula de seguridad. Incluye caja individual.



B

TMPS 161 | **TERMO PARA SUBLIMAR HEALY**

Material: Acero Inoxidable / Plástico

Medida: 8.7 x 17.7 cm

Colores: Blanco

DATOS PARA IMPRESIÓN

Técnica: Sublimación

Área: 20 x 10 cm Extendido

Termo para sublimar doble pared. Cerrado al vacío. Pared interna y externa de acero inoxidable. Tapa de plástico con válvula de seguridad. Mantiene temperatura caliente 6 hrs y temperatura fría 8 hrs aproximadamente. Incluye caja individual.



B



550 ml

TMPS 210 | TERMO PARA SUBLIMAR HUSEY

Material: Acero Inoxidable / Plástico

Medida: 6 x 18 cm

Colores: Blanco

DATOS PARA IMPRESIÓN

Técnica: Sublimación

Área: 18 x 12 cm Extendido

Termo para sublimar doble pared. Cerrado al vacío. Pared interna y externa de acero inoxidable. Tapa de plástico con válvula de seguridad y asa plegable. Mantiene temperatura caliente 6 hrs y temperatura fría 8 hrs aproximadamente. Incluye caja individual.



TMPS 160 | TERMO PARA SUBLIMAR CANTWELL

Material: Acero Inoxidable / Plástico

Medida: 7.5 x 20.8 cm

Colores: Blanco

DATOS PARA IMPRESIÓN

Técnica: Sublimación

Área: 20 x 10 cm Extendido

Termo para sublimar doble pared. Cerrado al vacío. Pared interna y externa de acero inoxidable. Tapa de plástico con válvula de seguridad. Mantiene temperatura caliente 6 hrs y temperatura fría 8 hrs aproximadamente. Incluye caja individual.



TMPS 162 | TERMO PARA SUBLIMAR MINTO

Material: Acero Inoxidable / Plástico

Medida: 10 x 20.3 cm

Colores: Blanco

DATOS PARA IMPRESIÓN

Técnica: Sublimación

Área: 20 x 7 cm Extendido

Termo para sublimar doble pared. Cerrado al vacío. Pared interna y externa acero inoxidable. Tapa de plástico con válvula de seguridad. Mantiene temperatura caliente 6 hrs y temperatura fría 8 hrs aproximadamente. Incluye caja individual.





700 ml



TMPS 113 | CILINDRO PARA SUBLIMAR TOVAR

Material: Aluminio / Plástico
 Medida: 7.3 x 24 cm
 Colores: Blanco

DATOS PARA IMPRESIÓN

Técnica: Sublimación
 Área: 18 x 11 cm Extendido

Cilindro para sublimar de aluminio de una pared. Tapa de plástico con cierre de rosca, asa y popote. Incluye caja individual.



B



16 Oz



TMPS 150 | TARRO PARA SUBLIMAR BIRMANIA

Material: Vidrio
 Medida: 8.8 x 15 cm
 Colores: Blanco Frosty  Guatemala: Blanco Frosty

DATOS PARA IMPRESIÓN

Técnica: Sublimación
 Área: 20 x 10 cm Extendido

Tarro para sublimar.



B

PRO 013
 PORTAGAFETE PARA SUBLIMAR MUNCH



Material: Poliéster / Plástico
 Medida: 2 x 51 cm
 Colores: Blanco

DATOS PARA IMPRESIÓN

Técnica: Sublimación
 Área: 1.8 x 30 cm

Fabricado con material especial para sublimación. Incluye broche de seguridad, clip desmontable y gancho metálico con giro de 360°.



B

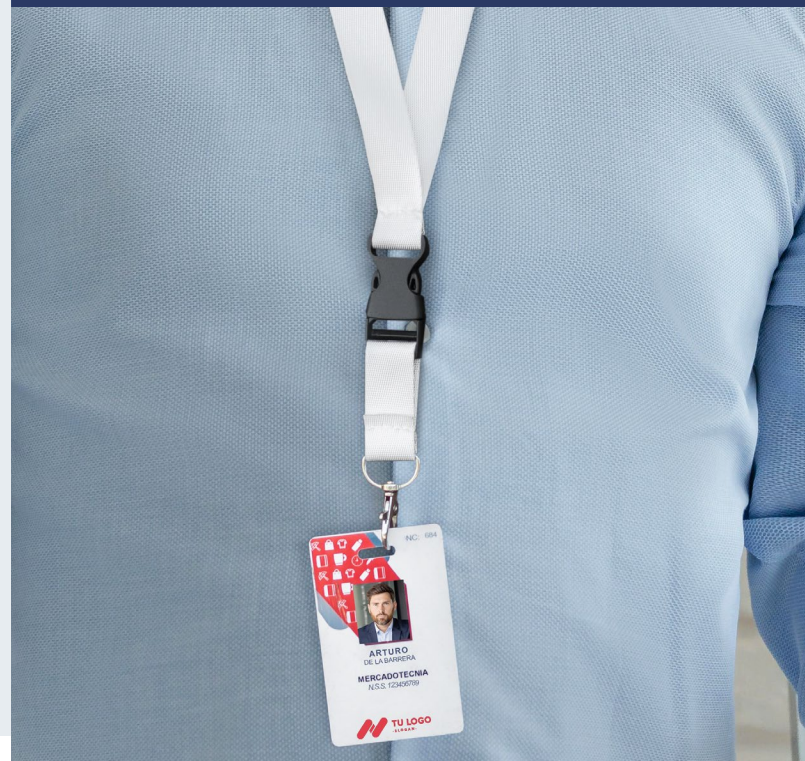

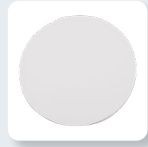

MOP 001 | MOUSE PAD REDONDO

Material: Poliuretano

Medida: 19.9 cm Diámetro

Colores: Blanco  Guatemala: Blanco

DATOS PARA IMPRESIÓN

Técnica: Serigrafía / Sublimación en Color Blanco

Área: 19.9 cm Diámetro

Base antiderrapante.

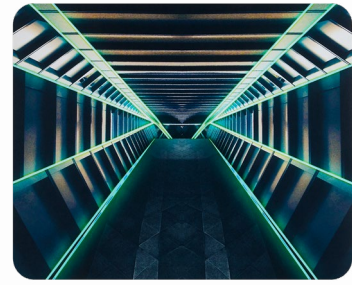

MOP 017 | MOUSE PAD GAMER MADOOX

Material: Poliuretano

Medida: 43 x 35 cm

Colores: Blanco

DATOS PARA IMPRESIÓN

Técnica: Sublimación / Serigrafía

Área: 43 x 35 cm

Mouse pad para videojuegos con superficie suave y mayor tamaño para mejor precisión del mouse. Base antiderrapante.



MOP 002 | MOUSE PAD RECTANGULAR

Material: Poliuretano

Medida: 22 x 18.9 cm

Colores: Blanco  Guatemala: Blanco

DATOS PARA IMPRESIÓN

Técnica: Serigrafía / Sublimación en Color Blanco

Área: 22 x 18.9 cm

Base antiderrapante.



MOP 004 | MOUSE PAD BEAN

Material: Poliuretano

Medida: 17 x 20.5 cm

Colores: Blanco  Guatemala: Blanco

DATOS PARA IMPRESIÓN

Técnica: Serigrafía / Sublimación en Color Blanco

Área: 17 x 20.5 cm

Base antiderrapante.



GEP 005 | GORRA MOSELLA

Material: Poliéster

Colores: Blanco  Guatemala: Blanco

DATOS PARA IMPRESIÓN

Técnica: Serigrafía / Sublimación en Color Blanco

Área: 10 x 4 cm

Gorra con broche de velcro ajustable. Botón forrado. Ojillos bordados. Cómoda e ideal para protegerse del sol.



B



[@prakticasport](#)



SIN 938 | BOLSA-MOCHILA SUBLIMACIÓN YOSEM

Material: Non Woven

Medida: 34.5 x 41 cm

Colores: Blanco  Guatemala: Blanco

DATOS PARA IMPRESIÓN

Técnica: Sublimación

Área: 30 x 30 cm

Bolsa-mochila para sublimar con tirantes de cordón y cerrado de jareta.



B



SIN 962 | BOLSA PARA SUBLIMAR TOULOUSE

Material: Non Woven

Medida: 38 x 39.5 cm

Colores: Blanco  Guatemala: Blanco

DATOS PARA IMPRESIÓN

Técnica: Sublimación

Área: 30 x 20 cm

Bolsa para sublimar con asas sin fuelle.



B



ANF 059
**CILINDRO PARA
SUBLIMAR BEIRA**



950 ml



Material: Vidrio Borosilicato / Plástico
Medida: 7 x 28 cm
Colores: A/B

DATOS PARA IMPRESIÓN

Técnica: Sublimación
Área: 19 x 19 cm

Cilindro de vidrio con terminado frosty y un recubrimiento especial para sublimar. Tapa de plástico con cierre de rosca asa y popote retráctil. Incluye caja individual.



A B



TAZ 035 - TAZA PARA SUBLIMAR RANIJI